Entretien avec Didier Fassin

Didier FASSIN - Anthropologue, sociologue et médecin - Professeur de sciences sociales à l'Institute for Advanced Study, Princeton - Directeur d'études à l'Ecole des hautes études en sciences sociales, Paris

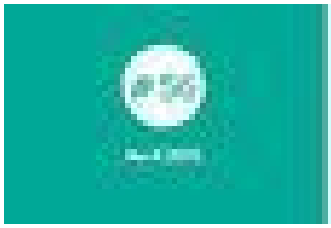
Année de publication : 2015

Type de ressources : Rhizome - Thématique : Anthropologie, SCIENCES HUMAINES, Sociologie

Télécharger l'article en PDF

Rhizome n°56 – Prison, santé mentale et soin (Avril 2015)





les questions de santé mentale dans les prisons françaises.

La prison et l'asile sont une histoire commune jusqu'au mouvement de désinstitutionalisation lorsque les psychiatres ont développé l'idée que la soin était incompatible avec l'enfermement. Aujourd'hui alors que le nombre de lits dans les hôpitaux psychiatriques continue de diminuer et que le nombre de personnes vues dans nos cabinets augmente, soigner en prison est devenu un enjeu de santé publique. Comme l'écrivait récemment [illegible] « la prison est comme le projet est en passe de se transformer [illegible] »