Des détenus perturbés qui perturbent la prison

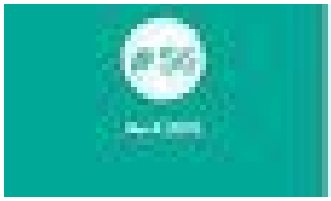
Corinne ROSTAING - Sociologue - Centre Max Weber

Année de publication : 2015

Type de ressources : Rhizome - Thématique : SCIENCES HUMAINES, Sociologie

Télécharger l'article en PDF | Rhizome n°56 – Prison, santé mentale et soin (Avril 2015)





La prison en Italie est une histoire controversée jusqu'au mouvement de désinstitutionalisation lorsque les psychiatres ont développé l'idée que la cure était incompatible avec l'enfermement. Aujourd'hui alors que le nombre de fou dans les hôpitaux psychiatriques continue de demeurer et que le nombre de personnes sous écrous augmente, soigner en prison est devenu un enjeu de santé publique. Comme Foucault le demandait même si « la prison est le point aveugle du projet est en grande [illegible] ...