

# L'EEG

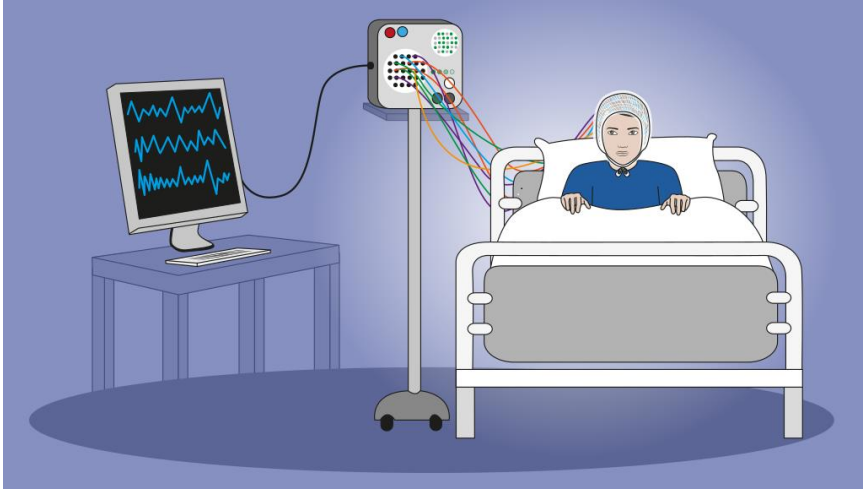

**Centre hospitalier Le Vinatier**

BP 30039

95 boulevard Pinel

69678 BRON cedex

Pôle HU-ADIS

# C'est quoi un E.E.G ?

E.E.G. veut dire électro-encéphalogramme.

- L'E.E.G. est un examen du cerveau.



- L'E.E.G. ne fait pas mal.

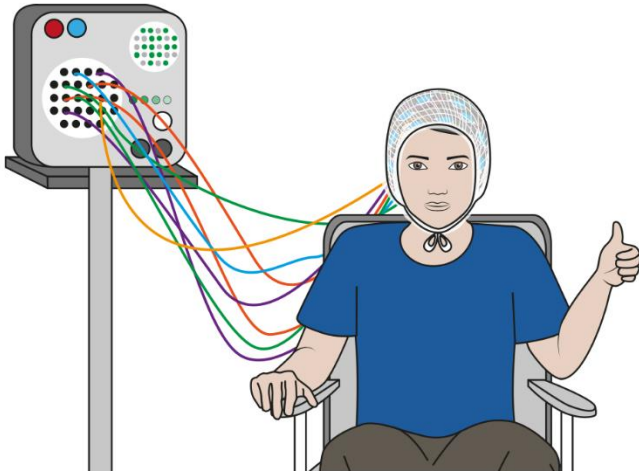

# Comment ça se passe ?

- Je vais faire un E.E.G. à l'hôpital.

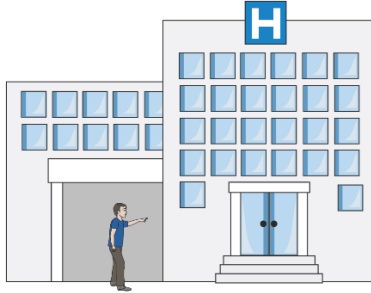

- L'infirmier(e) m'installe sur une chaise ou sur le lit.

La personne qui m'accompagne peut rester avec moi.

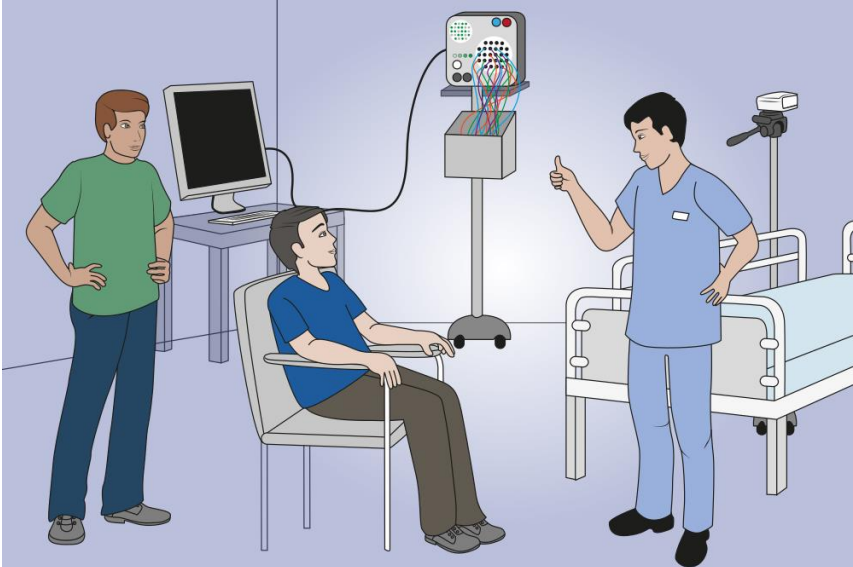

- **L'infirmier(e) pose des électrodes sur ma tête.**

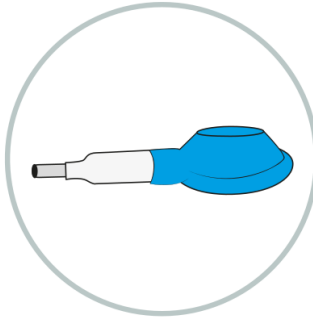

- **L'infirmier(e) met une pâte dans mes cheveux.**

C'est un peu froid, ça peut me gratter un peu.



- **L'infirmier(e) colle une électrode sur ma tête.**

C'est un petit peu long.



- **L'infirmier(e) met beaucoup de pâte et d'électrodes avec des fils de toutes les couleurs.**

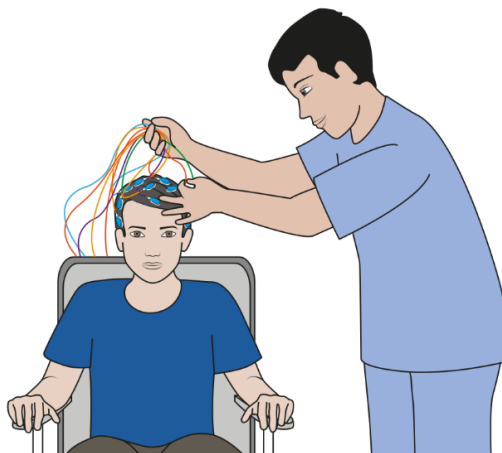

- L'infirmier(e) peut mettre une bande ou un bonnet sur ma tête.

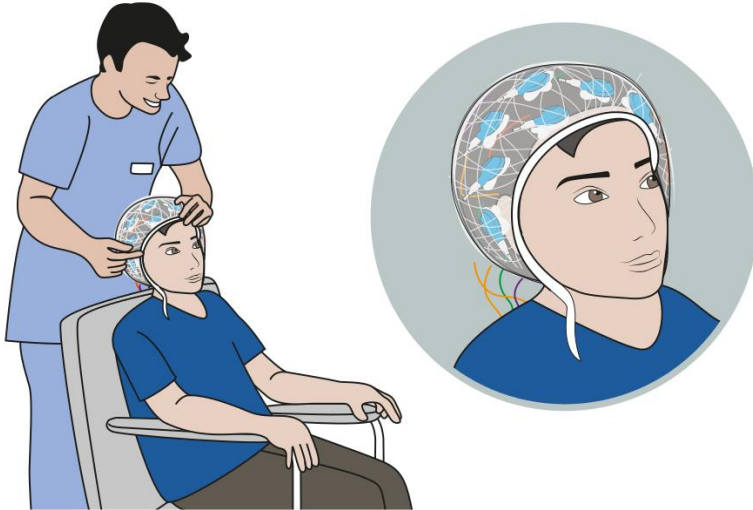

**Je ne dois pas bouger, je ne dois pas toucher ma tête.**



**La pose dure environ 30 minutes.**

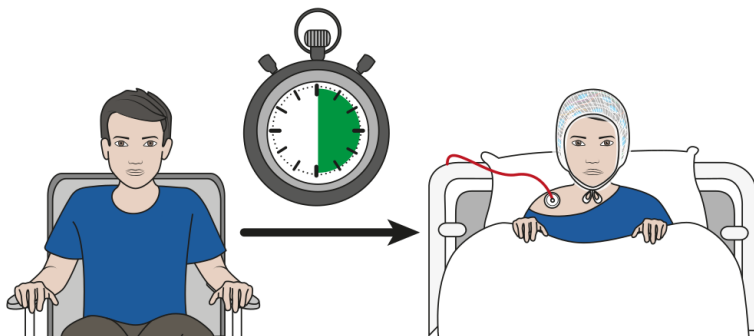

- **L'infirmier(e) peut parfois poser des capteurs sur ma poitrine, mes épaules ou mon ventre.**

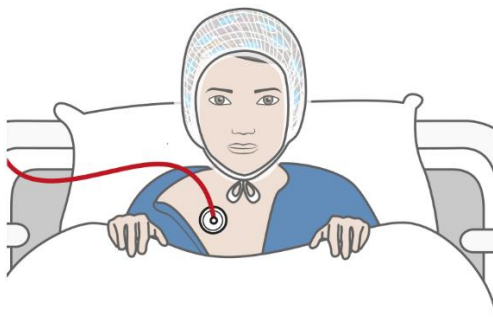

- **L'infirmier(e) me dit de m'allonger sur un lit.**

Les fils sont branchés à un boîtier.

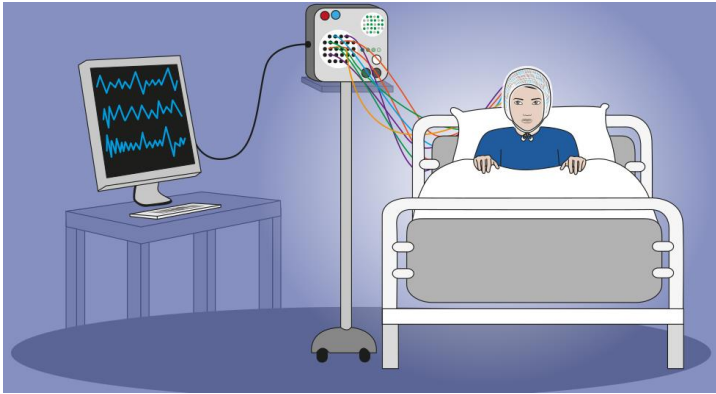

- **Pendant l'enregistrement, l'infirmier(e) peut me demander :**

**De fermer et d'ouvrir les yeux plusieurs fois**



**De respirer fort plusieurs fois**

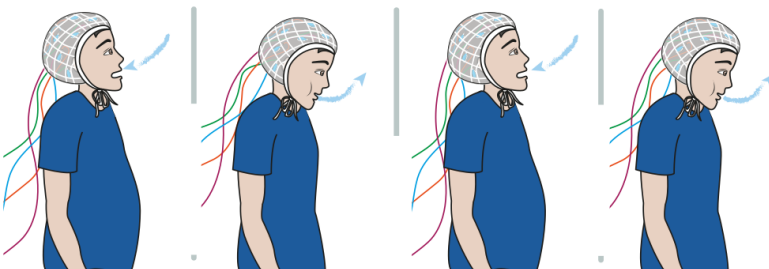



- **L'infirmier(e) utilise un boîtier.**

Il approche ce boîtier prêt de mon visage.

Le boîtier envoie des flashes lumineux vers mes yeux.

**L'infirmier(e) peut me demander de fermer ou d'ouvrir les yeux.**



Si je suis fatigué, pendant l'enregistrement, je peux faire une sieste.

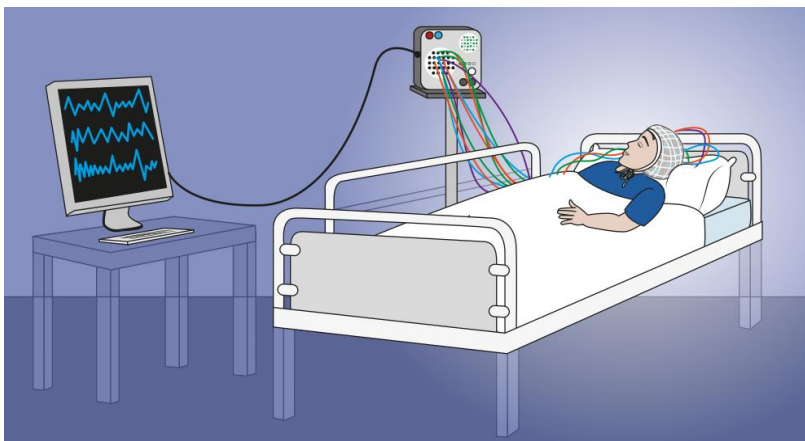

**L'enregistrement dure environ 20 minutes.**

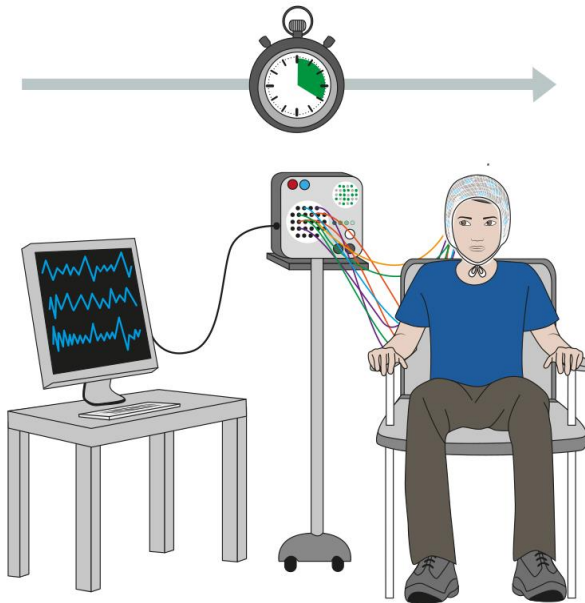

**Pendant tout l'enregistrement, je dois essayer de ne pas bouger.**



# Après l'EEG

- L'infirmier(e) enlève le bonnet, les fils et les électrodes.



- L'infirmier(e) enlève la pâte de mes cheveux avec un peu d'eau.

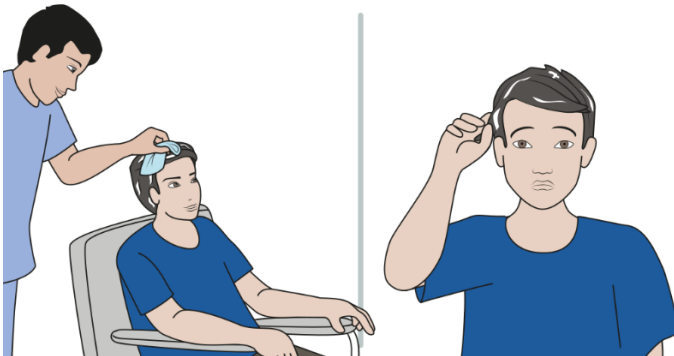

- **Je rentre chez moi, je me lave les cheveux avec du shampoing doux.**

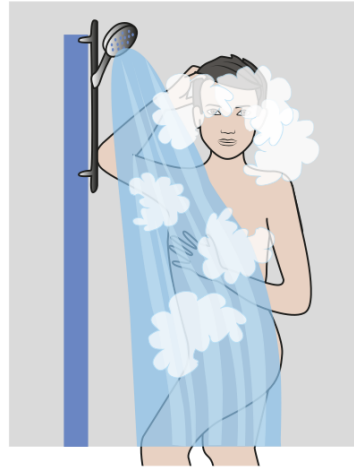
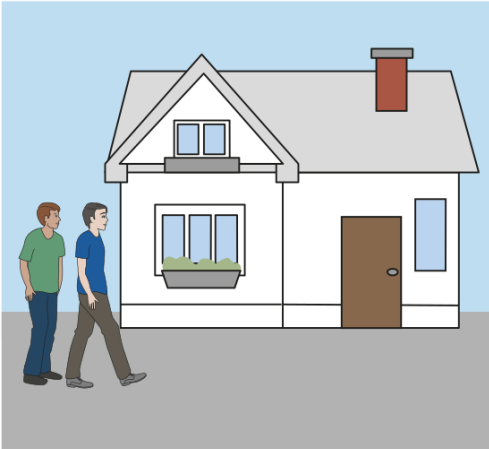

- **Plus tard, je retourne voir mon docteur.**

Il m'explique les résultats de l'E.E.G.



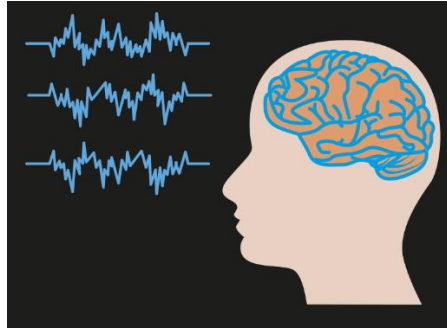

L'équipe de l'E.E.G. :

Dr Thibaud ARMAND

Dr Julitta de Regnauld Bellescize

Déborah RANAIVO, infirmière

Fleur RAULET, infirmière



Document réalisé par Déborah RANAIVO, infirmière Pôle HU ADIS

Copyright SantéBD – CoActis Santé [www.santebd.org](http://www.santebd.org)